

BOLIG 7
BRUTTOAREAL: 92 M²

BOLIG 8
BRUTTOAREAL: 88 M²

BOLIG 9
BRUTTOAREAL: 88 M²

BOLIG 10
BRUTTOAREAL: 88 M²

BOLIG 11
BRUTTOAREAL: 92 M²

BOLIG 12
BRUTTOAREAL: 118 M²

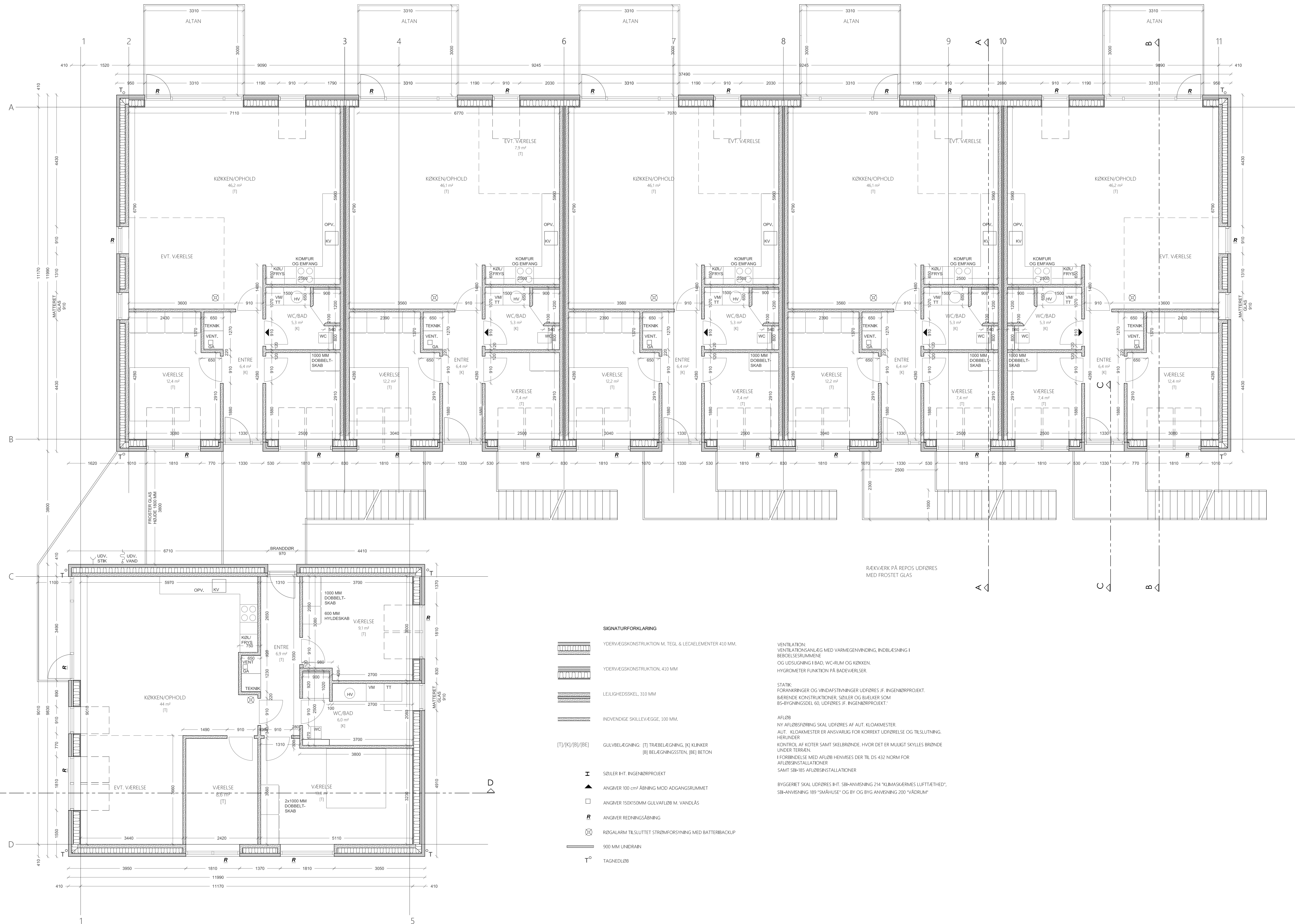

SKONATURFORKLARING

- YDERVÆGSKONSTRUKTION M. TEGL & LECAELEMENTER 410 MM
- YDERVÆGSKONSTRUKTION, 410 MM
- LEJLIGHEDSSEL, 310 MM
- INDVENDIGE SKILLEVÆGGE, 100 MM
- (T)/(K)/(B)/(BE) GULVBELEGNING - (T) TRÆBELEGNING, (K) KLINER, (B) BELEGNINGSGRÆNSEN, (BE) BETON
- SØJLER I.H.T. INGENIØRPROJEKT
- ÅNGVÆR 100 CM² ÅBNING MOD ADGANGSRUMMET
- ÅNGVÆR 150X150 MM GULVAFLØB M. VANDLÅS
- ÅNGVÆR REDEKINGSÆNING
- RØGALARM TILSLUTTET STRØMFORSYNING MED BATTERIBACKUP
- 900 MM LINDRAIN
- T⁰ TAGNEDLØB

VENTILATION
VENTILATIONSANLÆG MED VARMEGENVINDING, INDBLÆSNING I BEREGNINGSRUMME
OG LUGSUGNING I BAD, WC-RUM OG KØKKEN.
HYGROMETER FUNKTION PÅ BADEVÆRELSE.

STATIK
FORANKRINGER OG VINDAFSTYVNINGER UDFORES J.F. INGENIØRPROJEKT.
BEREKNING KONSTRUKTIONER, SØJLER OG BULKER SOM
BÆRINGSKØRSEL OG UDLAGS J.F. INGENIØRPROJEKT.

AFLØB
NY AFLØBSFORING SKAL UDFORES AF ALT. KLOAKMESTER.
ALT. KLOAKMESTER ER ANSVARLIG FOR KORREKT UDFORELSE OG TÆLSLUTNING.
HERUNDER
KONTROL AF NOTER SAMT SKELBRØNDE, HVOR DET ER MULIGT SKYLLES BRØNDE
UNDER TERRÆN.
FORBRØNDE MED AFLØB HENVISES DER TIL DS-432 NORM FOR
AFLØBSINSTALLATIONER
SAMT SB8-185 AFLØBSINSTALLATIONER

BYGGERIET SKAL UDFORES I.H.T. SB8-ANVISNING 214 "KLMASKERME LUFTTÆTHED".
SB8-ANVISNING 189 "SMÅHUSE" OG BY OG BYG ANVISNING 200 "ÅDRUM"